

01

Coupe A EXISTANT

1:100

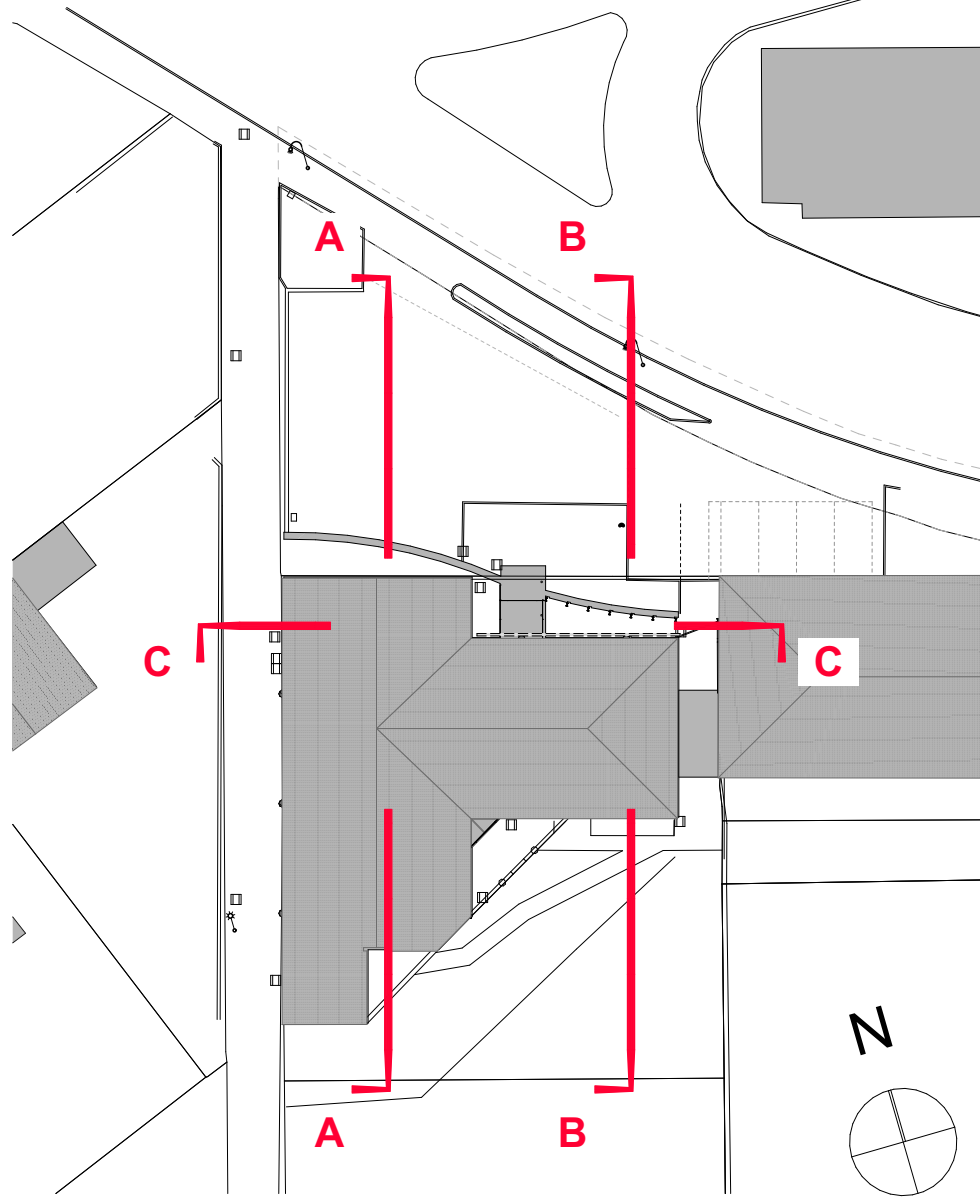

PLAN DE REPERAGE - 1/500

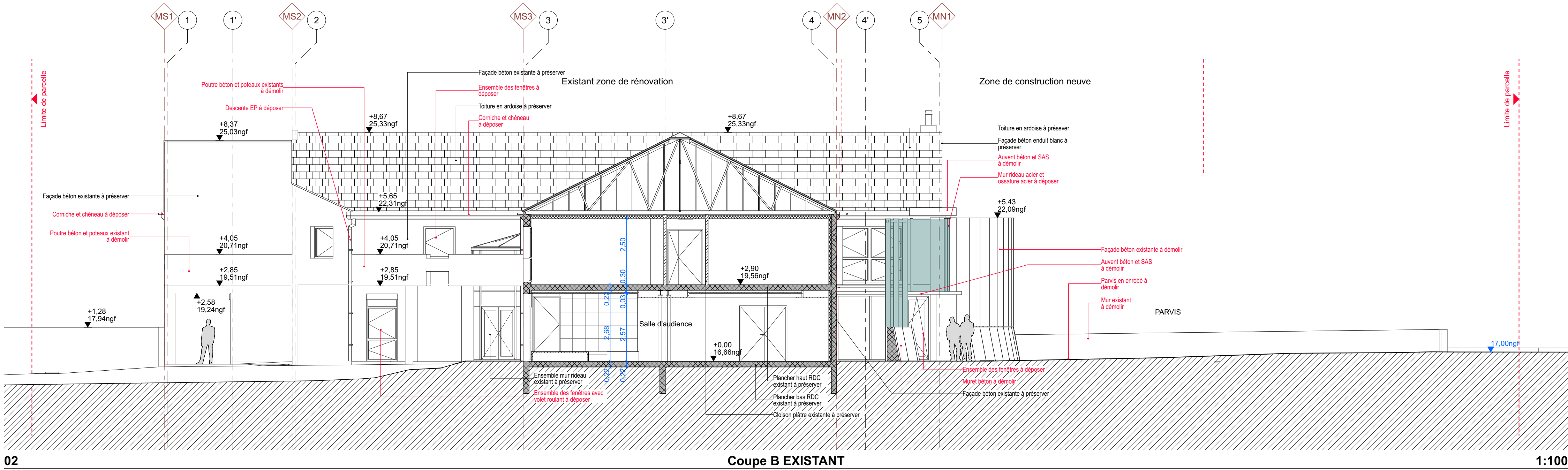

02

Coupe B EXISTANT

1:100

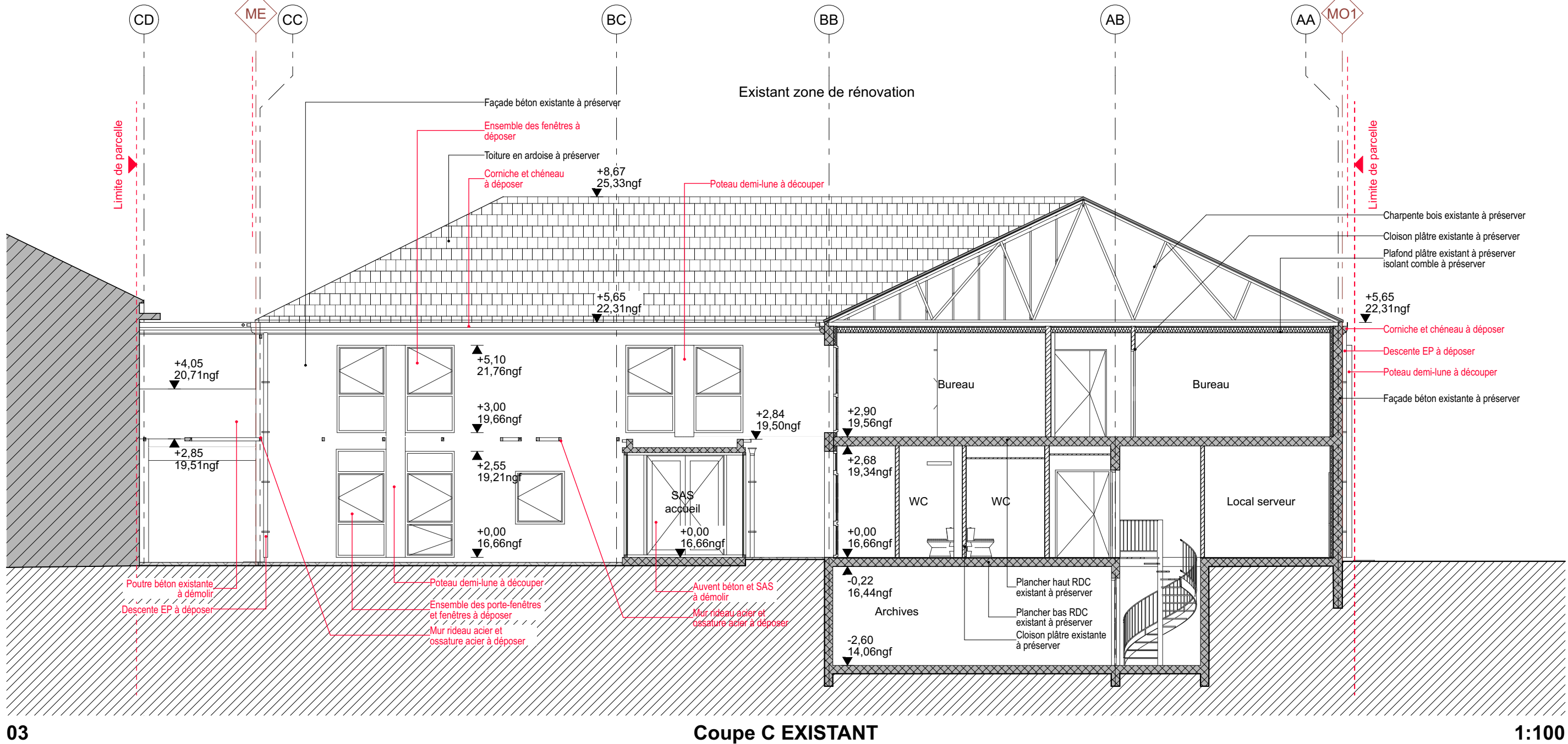

03

Coupe C EXISTANT

1:100

MAITRE D'OUVRAGE



MINISTÈRE DE LA JUSTICE
Département immobilier de Bordeaux
36 rue de Servandoni
33 000 Bordeaux

Relogement du Conseil de Prud'Hommes
67 rue de Jéricho - La Rochelle



ARCHITECTE MANDATAIRE



GDV Architectes Urbanistes
contact@gdvarchitecture.com

B.E.T. STRUCTURE - VRD



BET ATLANTEC
30 rue de la Belle Etoile
17 035 Puidoux
T : 02 40 14 01 95
accueil@bet-atlantec.fr

B.E.T. ACOUSTIQUE



ITAC ACOUSTIQUE
5 rue Menou
44000 Nantes
T : 02 40 14 01 95
ladeguerre@itac-acoustique.fr

COORDINATEUR SPS



PREVENTIVIA
Parc d'activités des Grands Chênes
Bureau des Chênes
5 rue du Chapoly
69 290 Saint-Germain-les-Ollères
T : 07 89 27 44 73
alexis.chapuis@preventivia.pro

B.E.T. FLUIDE



BET SSI
16 allée des Forêts
17 620 Ant-Aignan
T : 06 71 42 22 83
passiv&a@passiv&a.fr

B.E.T. FLUIDE



PAC SSI
16 allée des Forêts
17 620 Ant-Aignan
T : 06 71 42 22 83
nicolas.unonot@pac-ssi.com

BUREAU DE CONTRÔLE



APAVE
7 rue Victor Grignard - ZI République 2
86 000 Poitiers
T : 06 12 20 46 23
younes.daboudi@apave.com

COUPES
COUPES SUR EXISTANTS

Indice:	Date:	Modifications:

DOSSIER N° 1858	DATE: 26/04/2024	PHASE	PLAN N°
PLAN ARCHITECTE	ECHELLE: 1:100	DCE	300